中華民國卅三年七月卅一日 星期一

華僑報

肉食皆貴 最宜食蟹

合大帮上市 又平又靚

國華

今晚開映

美高梅局彩色滑稽大笑片

羅路·哈地 老搭檔

荷里活猛歡會

下期選映 派拉蒙公司藝術片

慾海驚魂

天體運動

鬥牛客串

三個傻瓜 冰奇小鼠 古美納關 球華 體操

南京

今晚開映

惜分飛

平安戲院

新聲劇團

譚秀珍 鄧碧雲 任劍輝 歐陽儉

關海山 關耀輝

今晚 飲差大臣

夜戲八時正

日月星有寶班

十大台柱 不日在平安開演

域多利

晚映 邊城俠血

王熙春 黃河 王丹鳳

歌衫情絲

廖俠懷 海珠劇團 馮鏡華

?

玉環再世

妃子臨凡

諸君注意

天蟾

謹余 ……作品…… 入月……四樓…… 同約

惠 ……

龍虎鳳酒

仁和堂出品

總代理 永生和酒莊 新隆街

英國倫敦大學 眼耳鼻喉專科醫生 主任周錫年

澳門精益眼鏡公司謹啓

小兒百日咳

何斗燦分診所

水坑尾卅八號

新到夏令合時用品

並有各種日常用品 價格均極相宜

長發行

天然酒家

巧製天然雞 只十八元

特選 五香米沙肉 二元

六中 蠄蟧炆鴨件 三元

郊外海上鮮

本酒家新張伊始 為酧諸君雅意 特巧製名貴經濟之時菜數式以待諸尊之指導

蟹肉冬瓜茸 銀針雞肉絲 紫蓋酥香肉

歡迎外賣

電話:式五式九

清平直街

電龍機帆往灣

本行機帆 至富 來往省澳

代理處:南興行

富華行啓

來往省澳 安興利機動帆船

快捷安全

安興利船務處啓

本行 快利及發利

來往省澳 海豐機動船

大達行船務部啓

永利船行

福利 海安號聯航往灣

啓航 貴客光顧請移玉步

律師告白

賴濟黨大律師啓事

再請陳鈴慶堂林蔭民律師注意

中山縣第五區北山鄉楊敦善堂房產管理委員會通告

承頂聲明

會通告

中山縣第五區北山鄉楊敦善堂房產管理委員

駁斥楊祖料等

遺失坦股份部聲明

頂受坦股會聲明

承頂泰記……

參茸老牌子

寶大參茸行

夏季補品運到

極品四川雪耳

暹羅燕盞每兩廿二元

龍牙燕絲每兩……

花旗參每兩卅五元

天竺……參……

李天賜

招達和

恭頌 陳永福藥局 愈我咳血

恭頌 陳永福藥局 愈我髀瘡

恭頌 陳永福藥局 愈我淋毒

九零九

內服血清水 是花柳皮膚的特效藥 外治洗射水 乃淋毒之救星

湯文令

徐淞

僑德新到大帮 京文 玉扣 長江 紙

發熱怎麽辦?

中西藥

歸拙菴

美超級空堡編隊 轟炸冀東鄭州
各地軍需工業生產均被炸

（某地廿九日電）廿九式超級空中堡壘大編隊，於廿九日晨，自某某基地出發，轟炸[illegible]鞍山[illegible]。在飛航途中，又轟炸大連[illegible]鞍山[illegible]日本軍需工業中心之一[illegible]化學品[illegible]均極豐富[illegible]美機[illegible]集中投彈[illegible]天氣良好[illegible]成功。

首次轟炸亞洲大陸

（重慶廿九日電）[illegible]鞍山[illegible]工業中心[illegible]日人[illegible]以前在[illegible]飛機轟炸[illegible]此次超級[illegible]鞍山[illegible]化學工業中心[illegible]

（東京廿九日電）東京廿九日[illegible]鞍山為重要工業中心。

（東京廿九日電）東京廿九日[illegible]陸軍部宣佈[illegible]鞍山與大連[illegible]

華盛頓公佈
出擊時天氣晴朗 美機隊損失輕微

（華盛頓廿九日電）[illegible]超級空中堡壘[illegible]同時又[illegible]及天津之工業目標[illegible]天津東南約卅里[illegible]機隊[illegible]公佈如下：「超級空中堡壘[illegible]目標[illegible]天氣良好[illegible]

史迪威機隊 助華軍作戰

（重慶廿九日電）史迪威將軍所部[illegible]洞庭湖[illegible]衡陽[illegible]長沙[illegible]

日機撲擊

[illegible]

狄寧島上 美軍佔一機場
大平洋日艦十七艘被擊沉沒

（[illegible]廿八日電）[illegible]狄寧島[illegible]日軍[illegible]

（[illegible]）[illegible]廿六及廿七[illegible]

德國戰力之謎
華盛頓人士紛紛忖測

（華盛頓廿九日電）[illegible]

義境盟軍 緊圍佛城
戰事重心在攻佛城大道

（[illegible]廿九日電）[illegible]

紀念中國空軍勇士
紐約唐人街懸掛金星

（重慶廿九日電）[illegible]紐約[illegible]唐人街[illegible]

張書旂 [illegible]廣播

（[illegible]）[illegible]

盟機 襲[illegible]

（倫敦廿八日電）[illegible]

日軍全力猛攻 衡陽屹立無恙

（重慶廿九日電）軍委會廿九日發表戰訊：㈠衡陽城市郊激戰[illegible]

安仁華軍猛攻 醴陵搏鬥酷烈

[illegible]

萍鄉再度失陷 寧鄉發生巷戰

[illegible]

西半球反阿 已形諸文字

[illegible]

泰國內閣 提出辭呈

（[illegible]廿九日電）[illegible]

德政變領導人
齊脫勒與佛萊姆兩將軍

（倫敦廿九日電）[illegible]

英美[illegible]

[illegible]

怒江西岸華軍 克來麓山

（重慶廿九日電）[illegible]

艾森豪威爾勸法荷丹人民遷避
盟軍將再在西歐登陸
諾曼第德軍退守亞夫蘭希始再堅抗

（倫敦廿九日電）[illegible]

勝利蒞臨 迅速驚人

（倫敦廿九日電）[illegible]

美軍進迫亞夫蘭希

（倫敦廿九日電）[illegible]

盟機展開轟炸戰略

（柏林廿九日電）[illegible]

德大使勸土總理 [illegible]

（[illegible]廿九日電）[illegible]

日[illegible]相[illegible]辭[illegible]

[illegible]

日新閣的戰略如何？

日東條內閣一貫標榜所謂大戰局，一新人心，以動員國民總力，確立決戰態勢[illegible]乃決定於十八日[illegible]

請飲 永[illegible]隆 雙蒸[illegible]

聲明

[illegible]

蘇軍攻陷立陶宛首都
中路距華沙不及廿里

（倫敦廿九日電）據美國通訊社訊，立陶宛首都科夫諾已陷落。惟莫斯科方面尚未宣佈此訊。

（倫敦廿八日電）強大之蘇方坦克車及騎兵進擊德守軍，于廿八日突入該防線十二哩，刻距華沙不及廿哩。據今晨莫斯科電，今晨快速坦克車隊，自布列斯特-立陶夫斯克[illegible]廿五哩，到達[illegible]拉加[illegible]。德方抵抗已崩潰。華沙城[illegible]斯杜拉河西岸，蒲拉加之對岸。蘇軍[illegible]其所佔據[illegible]地[illegible]，繼續佔領華沙東南十二里之線。佔領科比爾，卡尼加，不及蘇格蘭。蘇軍距離[illegible]五十里。更加緊包圍波羅的海沿岸各國之德軍約卅萬人。其他蘇軍距離[illegible]巴附山與之捷克邊界不及十二里。

緊圍波羅的德軍

（莫斯科廿九日電）蘇官方公佈稱：「七月廿九日里[illegible]之西及西北，我軍[illegible]進攻，佔領[illegible]居住區。在[illegible]文斯克之西，向前推進，佔領兩中心區及七十餘居住區，沙夫利之北及東北，我軍推進，又佔領二百餘居住區。烏克米治之西及西南，我軍[illegible]開攻勢，佔領一城及其他[illegible]名處，包括[illegible]鐵路車站。[illegible]西及西南，我軍繼續又佔領八十餘居住區。佈勒斯特，里多夫斯克之西，我軍展開成功攻勢，殲滅包圍德軍。我軍加緊包圍德軍。又佔領居住區多處。

德國突重圍不逞

德軍企圖突圍不逞，反遭重大損失。南部我軍已[illegible]維斯杜拉河東岸[illegible]河之[illegible]，並佔領一百五十餘居住區。曾[illegible]斯蘭之西北及西。我軍[illegible]攻勢，又佔領二百餘居住區。[illegible]夫之南及西南我軍又攻佔[illegible]路站之斯沙城，斯坦尼斯拉佛之西方面，我軍前綫又佔領二十餘居住區，[illegible]化。七月廿八日，我軍[illegible]德坦克九十一輛，[illegible]飛機六十架」云。

（莫斯科十九日電）蘇空軍部公佈稱：「七月廿八日，我空軍機隊轟炸華沙，里加及米杜[illegible]德軍集中點，華沙方面發生大火多處，我轟炸機又襲擊維斯那東部及柏拉格鐵路車站，當時有德軍用卡車中彈被毀，另在[illegible]路加及米杜時，有敵軍[illegible]及其他給養，被擊中着火，並發生猛烈爆炸」云。

日軍廣播承認華軍
保衛衡陽空前抵抗
重慶軍委會發表公報

（重慶廿九日電）軍委會發表廿二日至廿八日一週戰況稱：本週國內戰場戰事重心，仍在衡陽之保衛戰，其激烈之程度，係有加無已，自廿一日晚以來，郊區日軍向城東北及西北郊用坦克兵力，連日不斷反攻，並圖[illegible]外綫部隊之攻勢，均被我協力擊退。在此七晝夜之反復衝殺，傷亡均重，戰況異常，敵方日軍，目前出動，傾力佔領，該部陸作戰，其戰果極爲顯明，現日軍仍在衡陽[illegible]，方仍在猛烈交通，企圖增援，形勢激烈之戰鬥，似將在衡陽區域重要展開也。

今，已達卅三日，仍對我守城之忠勇將士，在此次衛陽戰[illegible]時無恙，其[illegible]名城永垂不朽，即日軍於其廣播中，亦不能不承認我衡陽之堅強抵抗，中美空軍配合作戰，進行[illegible]之猛烈轟炸，華軍全力施行轟炸，其勢力衝陽守軍，其熱烈態度，亦爲以前所無。

至于湘江兩岸各路，廿六日我軍向耒陽之[illegible]，我軍[illegible]向湘東[illegible]連進入北[illegible]。

日軍在衡城東北及西南郊羣里至兩十里之綫，戰門甚殷，其他如衡陽以東各縣，湘鄉之永豐東南各縣，戰鬥仍激烈進行。

廣東方面，清江西安日軍，曾一度增援北攻，旋被我軍堵擊，向南回退，我軍乘勢收復，清遠東敗，現正在我追擊中。

[illegible]方面，自三月八日至七月八日，日軍傷亡約三萬二千餘人，同在廿方面，自去年二月八日至本年六月八日，日軍傷亡約七千餘人。

法婦女對盟方
有卓越之貢獻

（巴黎廿九日電）[illegible]

重開蘇波談判
波總理轉途赴莫斯科
波政府將儘量對蘇讓步

（開羅廿九日電）波蘭總理米可拉茲克，昨日抵此，將轉赴莫斯科，[illegible]

（倫敦廿九日電）[illegible]

永泰隆酒莊 國味雙蒸酒
★米味充足☆ ★醇舊芬香☆

簡訊

（諾曼第美軍前線廿九日電）美軍中校[illegible]

本埠市情一覽

生油 穩定 台粗 砂糖 疏好

[illegible]

小欖片糖轉順
中國火柴跌價 三角價企市行

[illegible]

石岐匯水仍淡
各貨成交不多
穀米無大上落

石岐廿八日訊，昨今兩天，匯水趨勢疲淡，各貨成交無多，片糖市情淡慢，[illegible]

甘地真納擇期會談

（孟買廿九日電）甘地與真納，在最近二週內會晤之[illegible]

英王在義前線
險遭地雷爆傷

（第五軍前線廿九日電）星期五英王已檢閱美軍第五軍前線[illegible]

華沙
波蘭的首都

波蘭的首都華沙，離東普魯士的邊境約有一百三十公里，從[illegible]

廣州 同油生 生豐亦升

永泰隆 名著 烏豆酒

嚴老師 講授虛字 八月初一開始 仍在知用中學校

泰昌號
昌明廠出口火柴分銷處

何裝堅固 運輸便利 貨真價實 好用全
鋪在十月初五街七十一號

澳門
大豐德記銀號 永亨銀號 恒益銀號
聯合啓事
[illegible]
民國卅三年七月一日
澳門 大豐德記銀號 永亨銀號 恒益銀號 謹啓

兒科 內科
招蘭昌醫師
前南京中央醫院醫師 廣州市立[illegible]

滅白蟻
本公司在省港澳開辦廿餘年專用科學方法根絕白蟻之患，[illegible]
話三五八或到新馬路九六號[illegible]
洽爲荷
占臣專滅白蟻公司啓

匯兌快捷。找換公平。儲蓄信託。服務忠誠。
信孚銀業公司
專營：銀行一切業務
兼營：股票證券田產物業及出入口貿易
地址：澳門新馬路[illegible]十八號

十月初五街 電話八九二
信記銀號
專營國內各地匯兌 各埠均有來往
聯號
公生錢莊 公成銀號 公昌行 公益行
公昌銀號 公益銀號 公泰銀號 永生銀號

註冊商標
省澳 顧記餅家
上等原塘蠔油 揀選幼滑香蝦
調味鮮美 佐餐妙品 款式裝璜 送禮大方
澳門營業部 廣州[illegible]

耳鼻喉專科
醫師麥驥皋
白馬行醫院 電話二七二七

議事亭前
大華酒店
傢俬什物平沽
酸枝檯椅・柚木衣櫃・嗎㗎席・床單・錫器
玻璃鏡器・柚木檯椅・金山毡・棉胎・茶具
想撈平嘢 勿失機會

香港醫師
黃國權

黃仲賢
花柳淋毒 腎虧遺洩

三星單車膠轆
澳門 分銷處 新馬路英國行 沙梨頭廣生昌
總批發 澳門麻雀仔街 蓬興行

柳花專醫
郭子明
四十二週年紀念
親手贈診 五萬元 滌毒二元

廣州 黎鐸 醫師

柳花專價廉
淋毒

醫學博士 謝漢楨 專醫肺癆

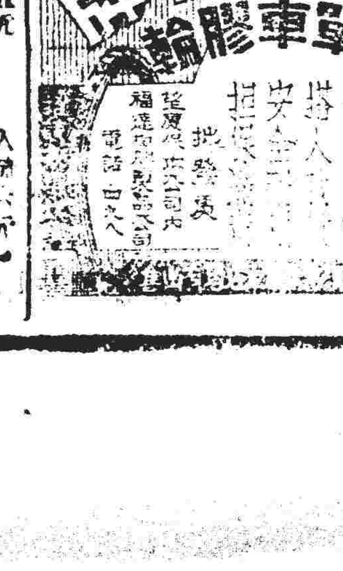

單車膠轆

人豐銀號
貨幣找換 信匯

女醫師 趙錦容

劉茂堂 內科兒科 皮膚花柳

楊松生 梁華英 牙醫

婦科女醫師 兒科
金慧儂

富榮銀號
電信匯兌 買賣找換 提取利便

大寧堂
十月初五街
專賣正藥

澳門
興記行
專辦各埠雜貨 代辦出入口貨
新到太古幼砂糖
忠誠服務

澳門
榮興行
新到
三角梳打用粉 安南舊沙蝦米 實白粗砂糖

澳門
永安行
新到
三力漂白粉 城庄月啤梳打用粉 梳化草蓆 硬脂 凡士林 桃膠粒

王牌爵士鼓王

抵澳

請注意表演日期

國際舞蹈院

日場舞預告

國際

八月一日起

日場舞

提前下午三點開場

至下午七點

是日起美艷紅星

吳妹妹

張玲玲

顧妹妹

破例參加日場伴舞

利為旅

明日八月一日起

花式舞步展覽

數百種花步公開表演

音樂會

世界名曲

今晚八時至十時茶舞

公開教授舞藝

中央舞廳

中樂茶舞

摩登歌壇

六時半至十時

是晚情商

盧影憐小姐

客串唱曲

怨女吟

銀嬌唱

秋墳

陶仙館

（第五期好野）

（廿九號起實）

伍拾元

局酌

（六大菜）

蠔油手撕雞 一隻

冬瓜燉大鴨 一隻

百花釀筍 大碟

鮮菰滑蝦球 大碟

柚皮炆田雞 大碟

豉油王雞利 一尾

炒飯大窩・米酒大枝・雀局一檯・茶檯六位・即來即用・照價九五

兩種不同的心理

看報紙睇新聞，愈新愈好。飲燒酒試味道，愈舊愈好。華僑報新聞最新，消息正確。所以讀者喜歡看它。瀏香園米酒陳舊，質味香醇。所以飲客交口稱譽。帆船老牌酒能够雄據全澳市場，歷久不替，未免無因。

華南汽水公司

水坑尾街新世界內

增設宣傳部在

到飲

大樽六毫

中樽三毫

人犧牲

批發價

沙示 每打十二元

橙汁 每打十四元

梳打 每打十二元

台樽 每打十二元

聞

硬盒錫紙

老刀牌

香煙

空前大減價

好機會到了

由七月廿六日起至卅一號止

愛吸諸君 幸祈快來

零沽批發 均所歡迎

營地大街豐國行

（門市每包四毫）

大帮購買・特別相宜

兒科

崔偉邦

嶺南中小學 招男女生

培道中學 秋季招生

協和中學 高中師範 高級特別師範 暨附小幼稚園 招生

粵華中學 增設

中德中學 招生

廣中中學 高初中小學 招生

教育部僑委會立案 孔教中小學 招生

崇實中學 附小 招生

培英中學 高初中 小學 幼稚園 招生

培正中學 暨附小 招生

各級清貧生額免費生同時招考即日起申請報名

紀念中學 暨附小 招男女生

教忠中學 暨附小 招生

聖辣非護士學校招生

黎威林 教授 國語 數學 英文 打字

蔡高 小學 幼稚園 招生

廣州大學 附設會計政班 附屬中小學 招生

知用中學 招生

聖羅撒女中 招生

聖若瑟中學 招生

營地

八珍燒臘家

名家代理美酒

皮膚花柳

疑瘋血毒

吐血內傷

淋

何可

耳流水

大南金鋪

代理廣南記鑽石行

高價收買鑽石玉器

十足交價，不折不扣，新馬路電話弍六弍四

粵澳通

恒益銀號

找換通兌

電話 營業部弍弍五 部弍四九五

附設 恒盛金鋪

發行部電話弍三零九

全市報價

澳門督署秘書處公告

省澳線

八月份增加班次

加派民國丸行走

本埠新聞

排球聯會

籌備建排球場

公開賽各隊積極訓練

記畫師余本

石歧米價

日間召開會議

楊重光已接任

協和中學校長

（播音節目）

人人渴望

香港牛奶公司

一號鮮牛油

每磅十二元

總代理 昌興辦館

各辦館均有代售

水運會

改期舉行

大堂巷塌屋

兩小童受傷

減咳丸

本報廣告

費廉效大

金門西餐室

中央美容院

陳日昭

中醫專醫兒科咳症

女醫

徐順芬

內外科中醫

陳伯源

清貧生

今日舉行

培正招考

辦貨往廣州灣

注意

廣州灣附近各處秋季發冷症最多急需良藥救濟採辦

真材實料

唐拾義發冷丸

此其時矣

利己濟人・勿失時機

皮膚糜爛流膿